

Das einzigartige BODOSE SYSTEM funktioniert über das perfekte Zusammenspiel mehrerer Komponenten. Diese garantieren Sicherheit, Hygiene, Übersichtlichkeit und leichte Handhabung. Dem Patienten zu Liebe!



**DER TRAY:** Der BODOSE Tray ist der übersichtlichste und innovativste Medikamenten-Tresor, der derzeit am Markt zur Verfügung steht. Sicherheit und Unverwechselbarkeit stehen hier an erster Stelle. Dafür sorgen die Medikations- und Patienteninformationen, samt Patientenfotos, die am Seitenrand des BODOSE Tray aufgedruckt wird. Der Tray bietet Platz für 28 Pods und wird individuell befüllt und abgepackt. Und, für unsere Umwelt eine Selbstverständlichkeit: die Trays bestehen zu 80% aus recyceltem PET.

**DIE PODS:** Die einzelnen Pods sind mit BioCote beschichtet, damit wird ein antimikrobieller Schutz gegen MRSA garantiert. Abgesehen vom hygienischen Faktor, der bei BODOSE oberste Priorität hat, zeichnen sich die Pods auch durch ihre praktische und saubere Handhabung aus. Verwechslungen sind bei den BODOSE Pods ausgeschlossen, da jeder einzelne Pod mit Informationen zum Inhalt versehen wird. Je nach Bedarf können beliebig viele Pods in den Tray eingesetzt sowie einzelnen entnommen werden.



**DIE FOLIE:** Jeder einzelne BODOSE Pod wird mit einer selbstklebenden, sicher haftenden, aber leicht ablösbaren Spezialfolie versehen, die ebenfalls mit BioCote versehen ist. Jede Folie enthält alle notwendigen Informationen über Inhalt und Patient, um auch hier Verwechslungen vorzubeugen und 100%ige Sicherheit zu bieten.

**DIE SOFTWARE:** Der Überblick per Mausklick. Die einfach zu handhabende, webbasierte Software sammelt die gesamten Patienten- und Medikamenteninformationen. So kann eine fehlerfreie Medikation gewährleistet werden.

Frau Maria Name		Gen.-Ort.: 12 Mai 1953	Philisweg 54, 6500	Arzt: Frau Dr. Barbara Zacherer	Platz: 857
Abgabeort: Ruppertsheim		Pflege-Abteilung: Ruppertsheim		Etage/Station/Zimmer: 1 41 144	
Anfangszeit: Montag 13 September		Nur: 13 Sep 2010		Nur: 22 Sep 2010	
Medikationsmedienstation		Zeit		Nur: 04 Oct 2010	
ST Aspirin		Morgen		Nur: 11 Oct 2010	
Mittag		Abend			
Nacht		Benutzer:			
Empfangen:		Fingerstempel		Zurückgegeben	
Überprüft bei:		Verpackt		Menge	
		Von:		Nachschreibung	
		Unterschrift:			
ST Larvis		Morgen			
		Mittag			

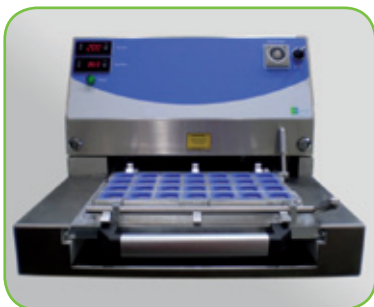

**DAS BODOSE EINSCHWEISSGERÄT:** Das BODOSE Einschweißgerät versiegelt die einzelnen Pods mit der Spezialfolie. Dadurch kann jeder Pod einzeln entnommen werden, ohne dass die anderen Pods oder deren Folie beschädigt werden.

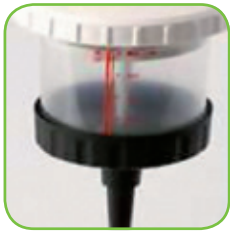

**DAS BIODOSE LIQUID SYSTEM:** Erstmals können auch flüssige Medikamente, exakt dosiert, in einzelne Pods abgefüllt werden. Die Stepperpipette ermöglicht die genaue Dosierung von Flüssigkeiten von 1 bis 5 ml.

**DER BIODOSE TRAVELPACK:** Der praktische TravelPack macht den Patienten mobil. Das handliche Verpackungssystem bietet sichere Aufbewahrung für 4 Pods. Somit hat der Patient immer und überall seine Medikamente, richtig dosiert und sicher verpackt, bei sich.



**DAS BIODOSE KABINETT:** 120 Patienten Packs können im Kabinett übersichtlich verwahrt werden. Dies erleichtert den täglichen Umgang in der Apotheke bei Patienten in häuslicher Pflege. Ein integriertes Alarmsystem bietet die notwendige Sicherheit.

**DER BIODOSE TROLLEY:** Das mobile Aufbewahrungssystem mit Platz für bis zu 66 Trays ermöglicht eine einfache und vor allem rasche Medikamentenausgabe, genau dort wo sie benötigt wird.



**DIE BIODOSE PATIENTEN-UMVERPACKUNG:** Zum Schutz und für den einfachen Transport, vor allem bei ambulanter und häuslicher Pflege, werden die Trays in praktische Umverpackungen verpackt. In diese kann zusätzliches Informationsmaterial beigelegt werden. Bei Werbezwecken kann das Design an Ihre Apotheke angepasst werden.

**DER BIODOSE GELSprinter:** Der spezielle Geldrunder druckt Dosierungen, Patienten,- und Medikamenteninformationen direkt und sauber auf die Spezialfolien.

